

Intitulé de l'opération : **STADE DE LA ROQUE**

Lieu : **ONET-LE-CHATEAU (12)**

MOA : **COMMUNE**

Architecte : **HBM ARCHITECTES**

Type de mission : **Loi MOP BASE + EXE + SSI**

Compétences assurées : **BET STRUCTURES + FLUIDES
+ Coordination SSI**

Avancement du projet : **Chantier en cours**

Montant des travaux T.C.E. : **3 685 000 € HT**

Surface : **N.C.**

Réaménagement et extension du stade de La Roque.

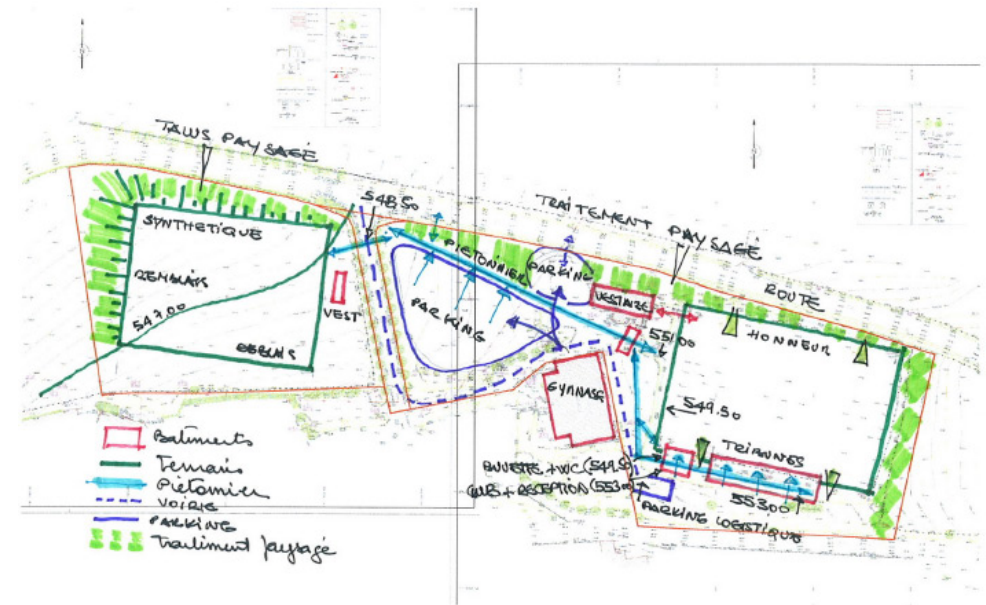

PLAN TOPOGRAPHIQUE 1/2500

Schéma de principe d'organisation du site